



LIVOTI GROUP

BOX N.2 DA 30,57 mq. PRONTA CONSEGNA

31 m² - 1 locali - € 30.570

**CORPO A
PIANTA PIANO TERRA**

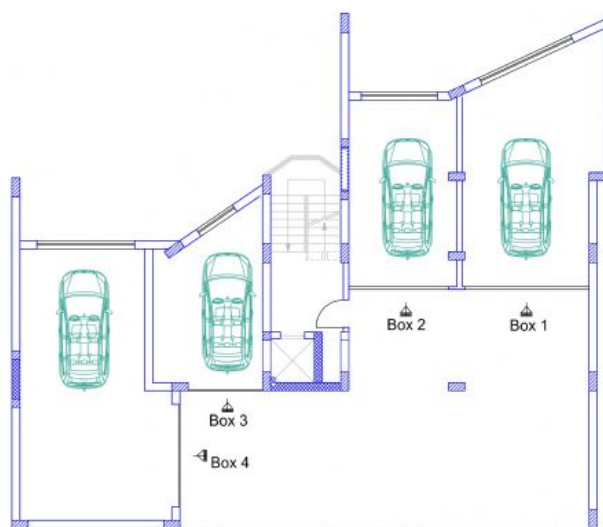

PARAMETRI TECNICI

BOX N°1 - mq 47,04
BOX N°2 - mq 30,57
BOX N°3 - mq 27,44
BOX N°4 - mq 59,83



Dettagli

Tipologia:	Box / Garage	Contratto:	Vendita
Riferimento:	CORPO A PIANO TERRA	Data Annuncio:	22/09/2016
Locali:	1	Bagni:	
Superficie:	31 m ²	Riscaldamento:	Assente
Condizionatore:	✘	Cucina:	
Balcone:	✘	Piano:	piano terra
Giardino:	✘	Terrazzo:	✘
Box Auto:	Singolo	Stato:	Nuovo / In costruzione
Classe Energetica:	Non Classificabile	Ascensore:	✔

Descrizione

ALL'INTERNO DEL NUOVO RESIDENCE "FOUR SEASONS" VIA T. TRAPANI N. 41/43 (ME), VENDESI ANCHE NON RESIDENTI, BOX DA 30,57 MQ, INGRESSO DA N.2 CANCELLI AUTOMATIZZATI DALLA VIA TORRENTE TRAPANI, COMPLETO DI IMPIANTO IDRICO CON SCARICO E ADDUZIONE ACQUA (PREDISPOSTO PER EVENTUALE VASCHETTA), IMPIANTO ELETTRICO CON PUNTO LUCE E PRESA; SARACINESCA O BASCULANTE CON PREDISPOSIZIONE PER IL SISTEMA DI APERTURA AUTOMATIZZATO. POSSIBILITA' DI AFFITTO CON RISCATTO. UFFICIO VENDITE: tel/fax 090/9797420 - 3471483348 (esclusi sabato, domenica e festivi). Oppure invia una email a info@livotigroup.it e chiedi un appuntamento gratuito

Indirizzo

VIA TORRENTE TRAPANI - VIA TORRENTE TRAPANI (MESSINA)

Livoti Group - Immobiliare e Costruzioni - Via Operai, 133 - Barcellona P.G. - Tel. e Fax 090/9797420
- info@livotigroup.it