



LIVOTI GROUP

BOX DA 25,95 mq. PRONTA CONSEGNA

26 m² - 1 locali - € 23.355

CORPO A PIANTA PIANO SEMINTERRATO

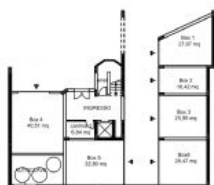

PARAMETRI TECNICI

BOX N°1 - mq 27,07
BOX N°2 - mq 16,42
BOX N°3 - mq 25,95
BOX N°4 - mq 40,51
BOX N°5 - mq 32,80
BOX N°6 - mq 28,47
CANTINA N° 1 - mq 6,84

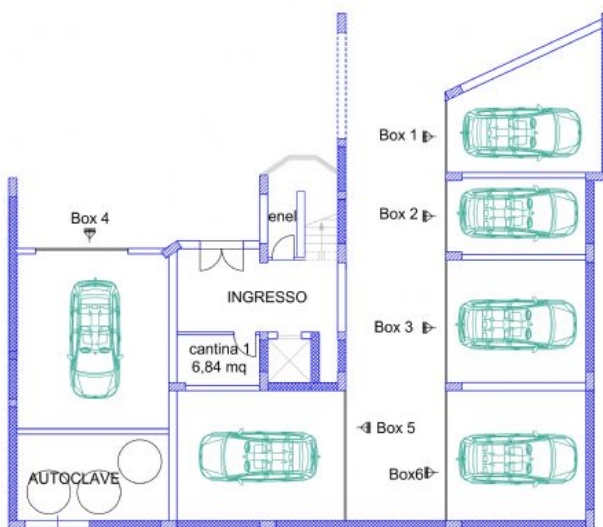

Dettagli

Tipologia:	Box / Garage	Contratto:	Vendita
Riferimento:	CORPO A PIANO SEMINTERRATO	Data Annuncio:	15/06/2016
Locali:	1	Bagni:	
Superficie:	26 m ²	Riscaldamento:	Assente
Condizionatore:	✘	Cucina:	
Balcone:	✘	Piano:	seminterrato
Giardino:	✘	Terrazzo:	✘
Box Auto:	Singolo	Stato:	Nuovo / In costruzione
Classe Energetica:	Non Classificabile	Ascensore:	✔

Descrizione

VIA TORRENTE TRAPANI N. 41/43 (ME), ALL'INTERNO DEL NUOVO RESIDENCE "FOUR SEASONS", VENDESI, ANCHE NON RESIDENTI, BOX DA 25,95 MQ., INGRESSO DA N.2 CANCELLI AUTOMATIZZATI, COMPLETO DI IMPIANTO IDRICO CON SCARICO E ADDUZIONE ACQUA (PREDISPOSTO PER EVENTUALE VASCHETTA), IMPIANTO ELETTRICO CON PUNTO LUCE E PRESA; SARACINESCA O BASCULANTE CON PREDISPOSIZIONE PER IL SISTEMA DI APERTURA AUTOMATIZZATO. PRONTA CONSEGNA. IN VENDITA ANCHE A NON RESIDENTI. POSSIBILITA' DI AFFITTO CON RISCATTO. UFFICIO VENDITE: tel/fax 090/9797420 - 3471483348 (esclusi sabato, domenica e festivi). Oppure invia una email a info@livetigroup.it e chiedi un appuntamento gratuito

Indirizzo

VIA TORRENTE TRAPANI - VIA TORRENTE TRAPANI (MESSINA)

Livoti Group - Immobiliare e Costruzioni - Via Operai, 133 - Barcellona P.G. - Tel. e Fax 090/9797420
- info@livetigroup.it